Verfahrensablauf Gefährdungseinschätzung zum Schutzauftrag in der KTP nach § 8a Abs. 5 SGB VIII

Landesverband Kindertagespflege BADEN-WÜRTTEMBERG e.V.

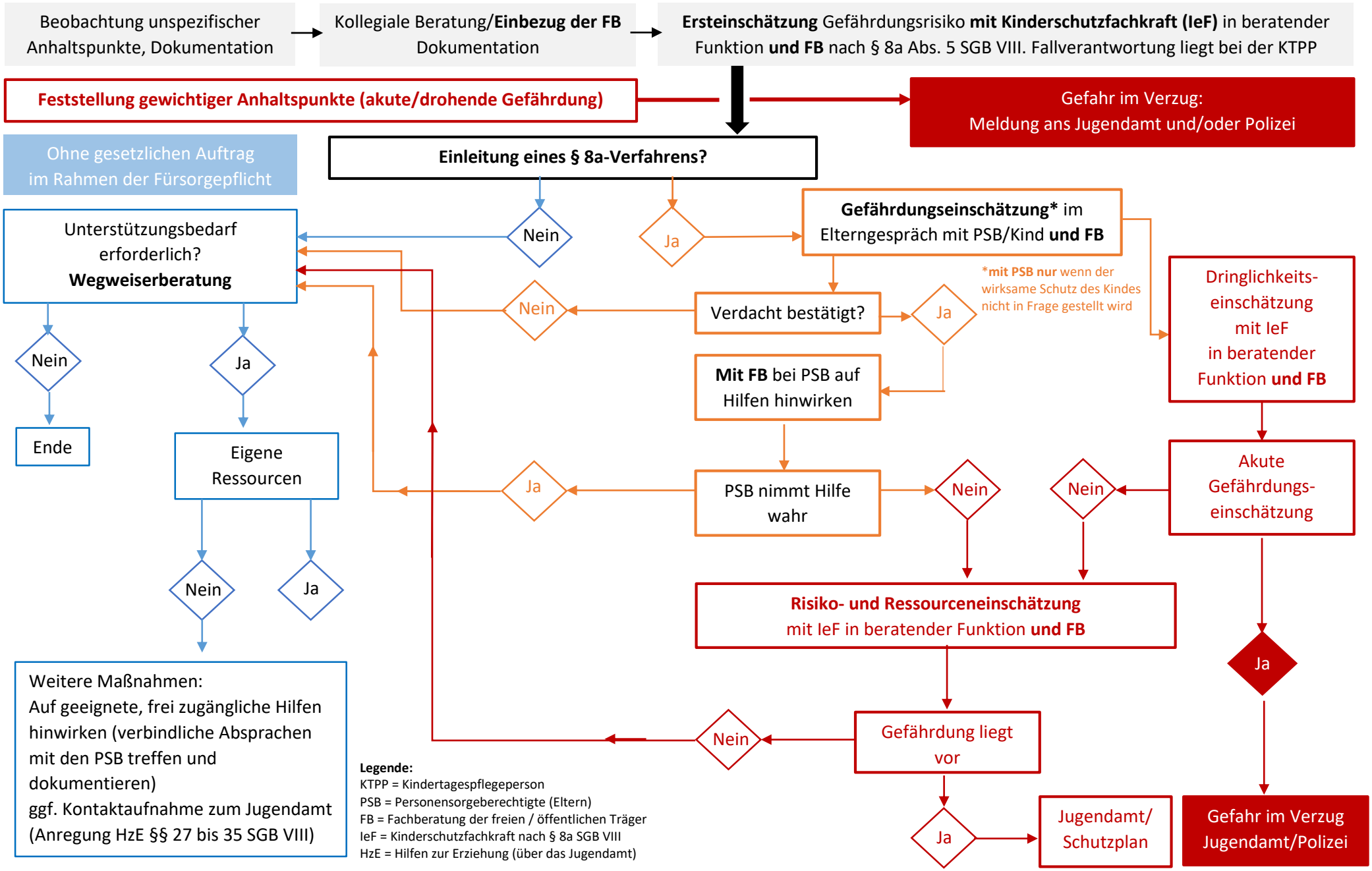

© Landesverband Kindertagespflege Baden-Württemberg e. V., Februar 2022, in Anlehnung an Moch, M.